

# IL DECALOGO ASSALCO – ZOOMARK PER IL PROPRIETARIO

con il patrocinio del

*Ministero della Salute*

## Acquisizione responsabile

### **1** ESSERE CONSAPEVOLI CHE SI STA PRENDENDO UN IMPEGNO A LUNGO TERMINE

Accogliere un pet implica la disponibilità a prendersene cura per tutta la sua vita.

### **2** SCEGLIERE “CON LA TESTA”

È importante verificare a priori che le esigenze del pet siano in linea con lo spazio abitativo, lo stile di vita e le esigenze della famiglia in cui verrà accolto.

### **3** ACCERTARE LA PROVENIENZA DEL PET

Sia che si tratti di adozione, sia di acquisto è fondamentale rivolgersi a professionisti e strutture autorizzate per fare sì che il benessere del pet sia sempre la priorità ed evitare il rischio di incappare in allevatori improvvisati o traffici illegali.

### **4** IDENTIFICARE L'ANIMALE D'AFFEZIONE A NORMA DI LEGGE

È dovere del proprietario registrare i propri animali d'affezione nei registri stabiliti, fornendo tempestivamente tutti gli aggiornamenti su eventuali passaggi di proprietà, trasferimenti o decessi ecc.

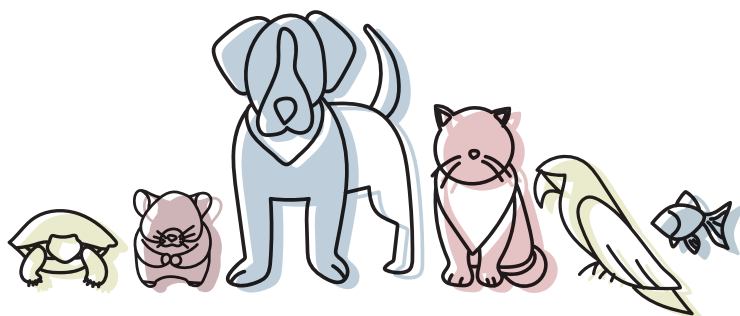

*Vivere con un pet:  
tanto amore,  
ma anche responsabilità*

# Pet e possesso responsabile



## Proprietà responsabile

### **5** PRENDERSI CURA DELLA SALUTE

Garantire una corretta profilassi e assistenza sanitaria per l'intera vita dell'animale da affezione con il supporto di un medico veterinario è un dovere imprescindibile.

### **6** EDUCARE ALLA CONVIVENZA

Educare i pet a situazioni “sociali” è un passaggio chiave per facilitare il loro benessere e il benessere degli altri animali e delle altre persone.

### **7** RISPETTO DEGLI ALTRI E DEGLI SPAZI (CUSTODIA, RUMORI, RACCOLTA DEIEZIONI...)

Dal dovere di custodia, all'evitare rumori molesti, al raccogliere le deiezioni: è dovere del proprietario prevenire disagi o problematiche che il pet può arrecare ad altre persone, animali e all'ambiente.

### **8** FAR FARE ESERCIZIO FISICO E FORNIRE STIMOLI INTELLETTUALI

Esercizio fisico e stimoli mentali adeguati all'età, alla razza e allo stato di salute sono importanti per il benessere del pet.

### **9** FORNIRE UN'ALIMENTAZIONE BILANCIATA E NUTRIENTE

Buona salute e lunga vita dipendono, in buona misura, dall'alimentazione e dalle cure mediche. La scelta di un alimento completo e bilanciato prodotto dall'industria ed i consigli del Veterinario sono una garanzia di benessere per il proprio animale.

### **10** GESTIRE GLI IMPREVISTI

Impegno, senso di responsabilità e attenzione non sempre bastano a tutelarsi dagli imprevisti. A tale proposito, si può valutare la stipula di una polizza assicurativa.