

SOCIETÀ, FAMIGLIA E CURA DELLA SALUTE

RAPPORTO ASSALCO-ZOOMARK 2017

PET IN EUROPA

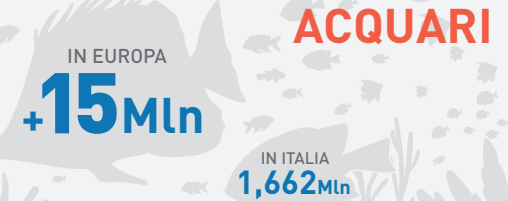
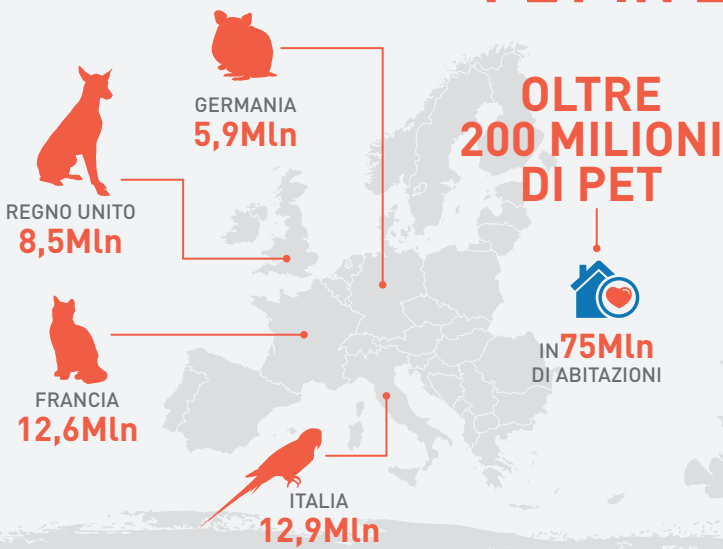

IN SOCIETÀ

Austria, Germania e Svizzera
Riconoscimento degli animali come esseri senzienti nella Costituzione



Italia
Proposta di legge per inserimento dei PET nella Costituzione

Belgio e Francia
Database nazionali per identificazione dei PET



Italia
Verso la creazione di un'anagrafe nazionale

IN VACANZA

STRUTTURE PET FRIENDLY



IN ITALIA **50%**
IN EUROPA **40%**
NEL MONDO **37%**

PET IN ITALIA

RAPPORTO CITTADINI/PET



LE FAMIGLIE DEI PET

I PET VIVONO IN FAMIGLIE PIÙ NUMEROSE DELLA MEDIA NAZIONALE



SONO AUMENTATE LE FAMIGLIE CON UN SOLO COMPONENTE



PET OWNER E VETERINARI

CHI ACCOMPAGNA I PET DAL VETERINARIO

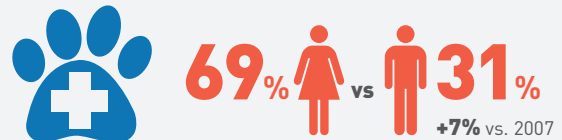

9 SU 10 NON CAMBIA IL VETERINARIO